

Værktøjsbjælken er forsvundet - hvordan bliver den synlig igen?

Nedenunder er der vist to vinduer.

- 1) I det første vindue er værktøjsbjælken på plads.
- 2) I det næste vindue er værktøjsbjælken ikke synlig

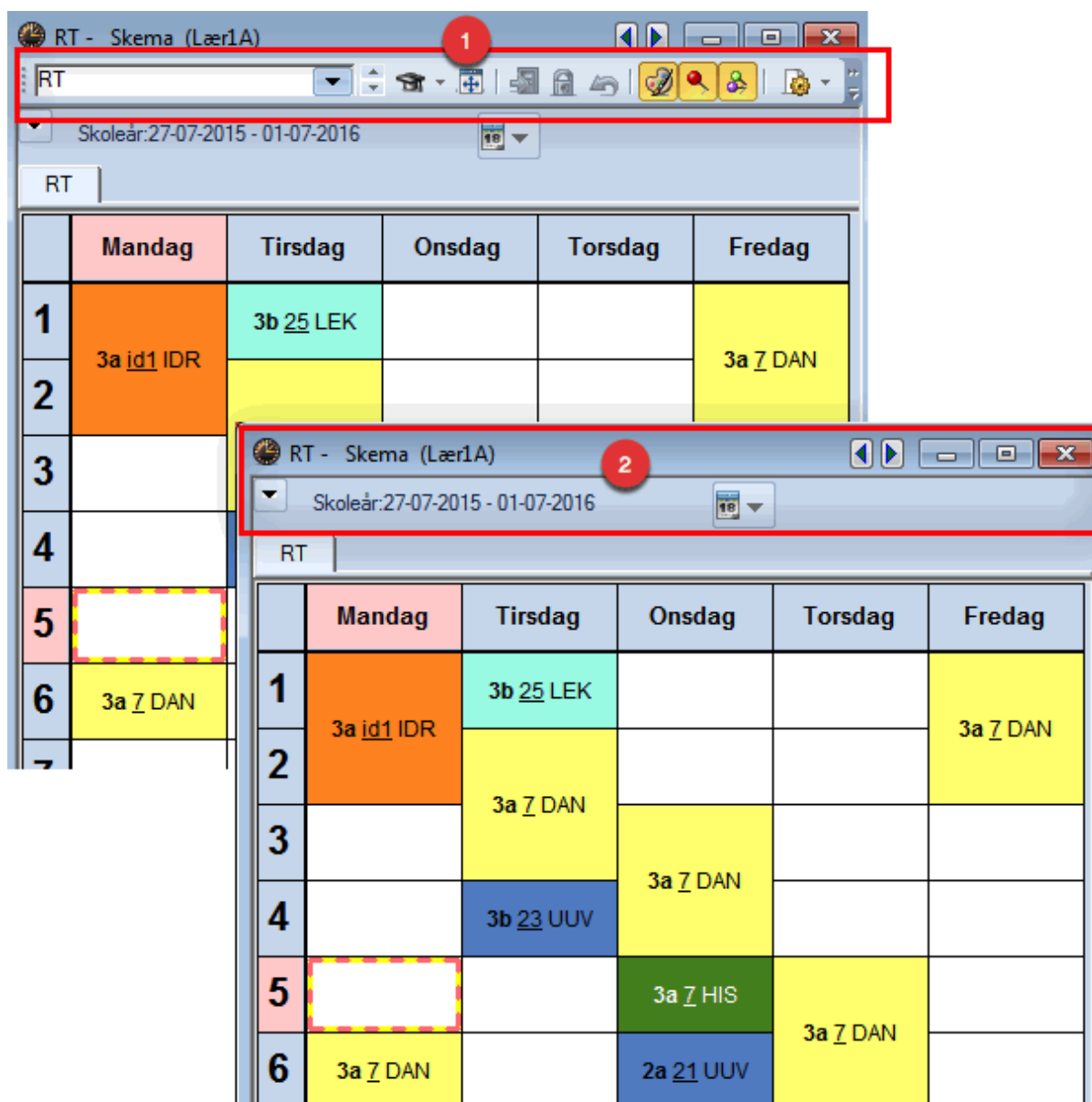

The image shows two screenshots of the RT - Skema (Lær1A) software interface. The first screenshot shows the toolbar with a red box and a red circle labeled '1'. The second screenshot shows the toolbar hidden, with a red box and a red circle labeled '2'.

Screenshot 1: RT - Skema (Lær1A)

	Mandag	Tirsdag	Onsdag	Torsdag	Fredag
1	3a id1 IDR	3b 25 LEK			3a Z DAN
2					
3					
4					
5					
6	3a Z DAN				
7					

Screenshot 2: RT - Skema (Lær1A)

	Mandag	Tirsdag	Onsdag	Torsdag	Fredag
1	3a id1 IDR	3b 25 LEK			3a Z DAN
2		3a Z DAN			
3			3a Z DAN		
4		3b 23 UUV			
5			3a Z HIS	3a Z DAN	
6	3a Z DAN		2a 21 UUV		

Se på næste side, hvordan du igen få vist værktøjsbjælken.

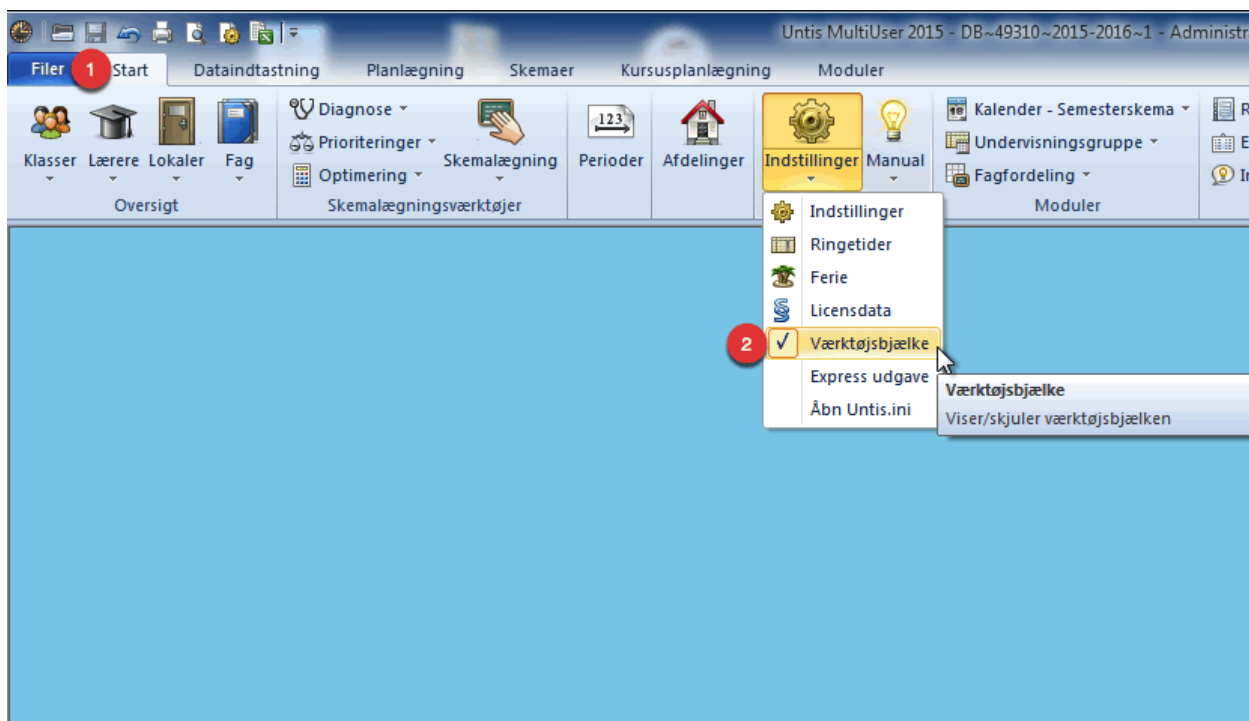

Klik på det vindue, hvor værktøjslinjen mangler.

- 1) Åben fanebladet "Start".
- 2) I menuen Indstillinger, skal der være flueben ved "Værktøjsbjælke".

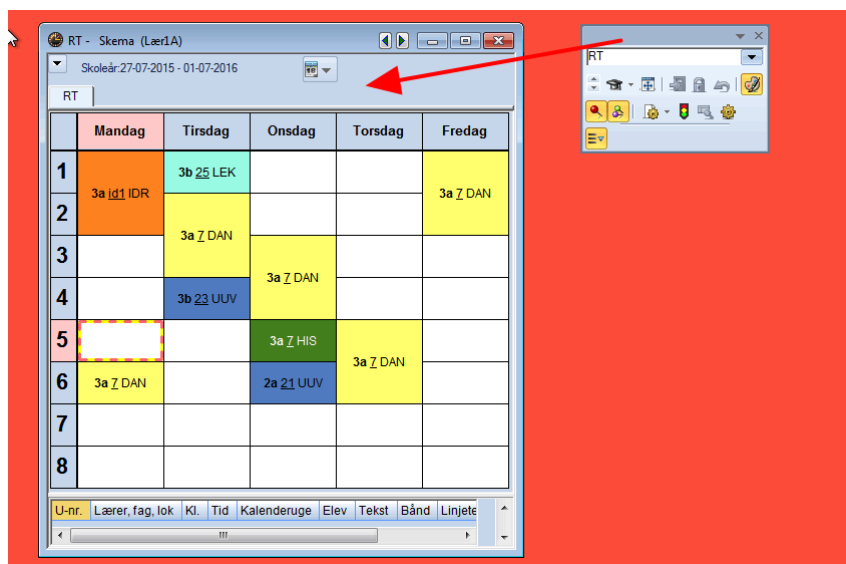

Nu bliver den tilhørende værktøjsbjælke synlig, og du kan trække den på plads igen.